

Guide d'inscription et d'utilisation

Offre libérale en kinésithérapie

*Ce guide a pour but de faciliter la prise en main de l'application
ROR et d'aider lors de l'inscription des kinésithérapeutes.*

Mai 2018

Version 1_001

Sommaire

I. INTRODUCTON

1. Mots clés du ROR
2. Arborescence de l'offre libérale dans le ROR

II. DESCRIPTION DE L'OFFRE LIBERALE DANS LE ROR

1. Comment se connecter au ROR en tant que kinésithérapeute ?
 1. Activation de votre compte
 2. Accès à ma fiche kiné
 3. Description de mon offre

III. LES FONCTIONS ESSENTIELLES du ROR-IF

1. Fonction « Recherche »
2. Signaler une anomalie

IV. L'EQUIPE ROR VOUS AIDE

V. ANNEXES

I. Introduction

Introduction

1. Les mots clés du ROR

Quelques mots clés pour bien comprendre

- ❖ **Entité Géographique (EG)** correspond à votre lieu d'exercice. C'est **un lieu géographique** unique, autorisé dans le RPPS.
- ❖ **L'Unité Opérationnelle (UO)** est la mission, le service proposé dans votre lieu d'exercice. Il s'agit d'**une activité homogène**, dans **un lieu géographique** unique et selon **une organisation dédiée**.
- ❖ **L'aptitude** décrit et caractérise l'Unité Opérationnelle (UO) de votre offre libérale. Elle découle de votre spécialité.
 - Par exemple :
 - Rééducation du rachis ;
 - Confection d'orthèse ;
 - Aérosolthérapie,...

Introduction

2. Comment votre offre est décrite dans le ROR ? (1/2)

Arborescence de l'offre libérale

Entité Géographique
(EG)

Vos informations générales issues du
RPPS

Une Unité
opérationnelle (UO)

Votre offre de kinésithérapie à détailler
dans le ROR

Aptitudes

Des compétences/ressources particulières
mais également les territoires
d'intervention, les contacts, le planning du
praticien,...

Introduction

2. Comment votre offre est décrite dans le ROR ? (2/2)

Exemple d'un kinésithérapeute ayant une offre libérale

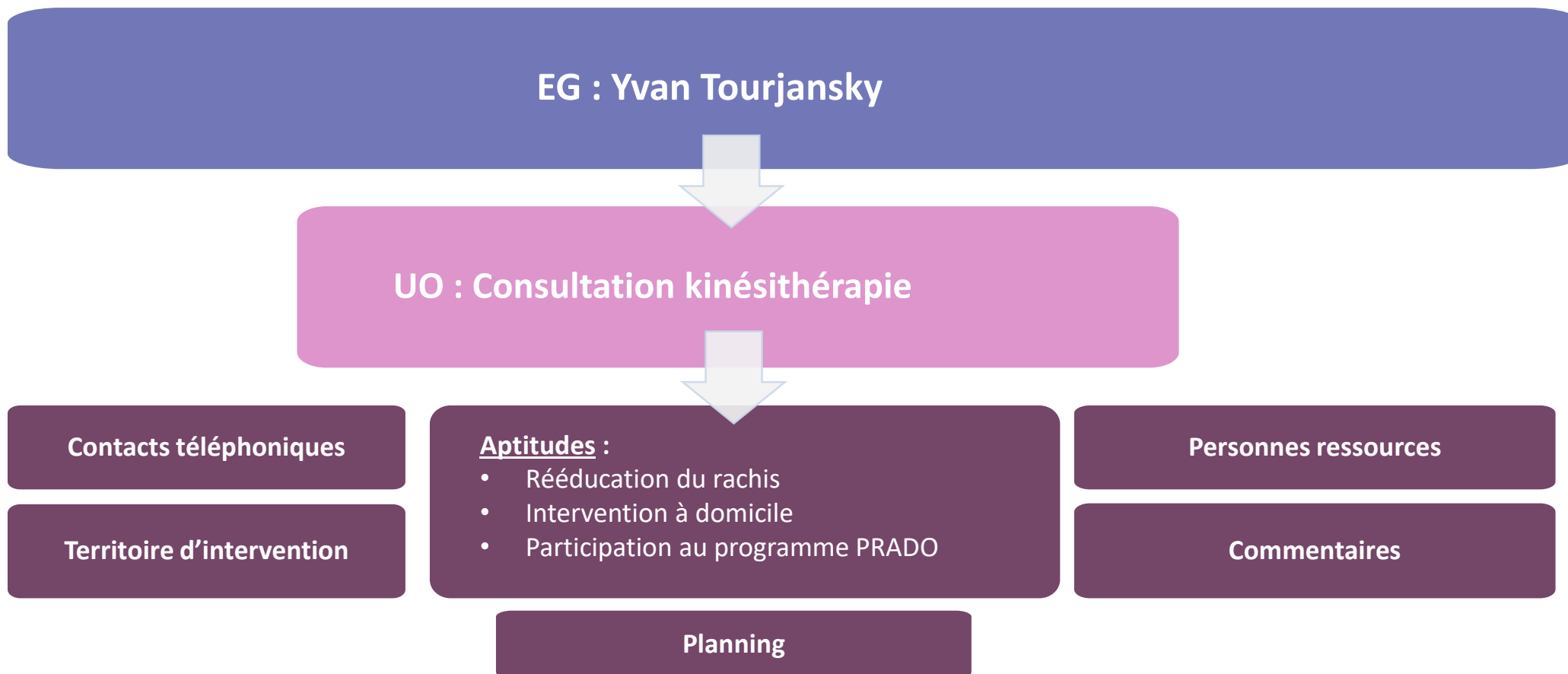

II. Description de l'offre libérale dans le ROR

Processus activation de compte

1.1 Activation de votre compte

- Je me connecte depuis l'URL : <http://pro.sante-idf.fr/activation>
- S'assurer sur vous avez bien votre numéro RPPS ainsi que le code d'activation

PS Compte - Réinitialisation du mot de passe

Merci de renseigner tous les champs pour saisir votre nouveau mot de passe.

Identifiant

Merci de renseigner votre login.

Je ne connais pas mon identifiant

Code d'activation

Merci de renseigner votre code d'activation.

Votre mot de passe doit contenir au moins 8 caractères dont une majuscule, une minuscule et un chiffre (les caractères spéciaux acceptés sont _+=<>@&!?\$*;,;).

Mot de passe

Merci de saisir un mot de passe.

Confirmez le mot de passe

Vérification

 Je ne suis pas un robot 
Confidentialité - Conditions

Veillez procéder à la vérification

Valider

Attention : Votre mot de passe est à conserver précieusement et vous sera demandé à l'étape suivante

Votre numéro RPPS

1

Reçu depuis le courrier de l'URPS, à usage unique

2

8 caractères dont une majuscule, une minuscule et un chiffre.

3

Valider une fois les champs complétés

4

Processus activation de compte

1.1 Activation de votre compte

PS Compte - Réinitialisation du mot de passe

Votre mot de passe a été changé, vous pouvez maintenant vous identifier.

[Retour à la page de connexion](#)

Cliquer sur
retour à la page
de connexion.

5

[Mentions légales](#) / [Contacts](#)

Votre compte est activé

Processus activation de compte

1.1 Activation de votre compte

Portail de l'Espace Numérique Régional de Santé

"La porte d'entrée des Professionnels de Santé vers les services
sanitaires et médicaux-sociaux de SESAN"

Login / Mdp 

Carte CPS 

Code Ephémère  

AUTHENTIFICATION PAR IDENTIFIANTS

Identifiant

Mot de passe

6 Votre numéro RPPS

7 Le mot de passe que vous venez de choisir

8 Cliquer sur « Valider »

Processus activation de compte

1.1 Activation de votre compte

Inscription

Veuillez compléter les informations requises.
Tous les champs de ce formulaire avec * sont obligatoires.

Identifiant national:
(RPPS, Identifiant CPE/CPA) 81000999998

Titre *

Nom * MKTEST

Prénom * Huit

Email *

Confirmer l'email *

Profession Masseur-Kinésithérapeute

Spécialité

Remplissez les informations obligatoires 9

* J'accepte les Conditions d'utilisation du Portail.

Annuler

Enregistrer

Acceptez les Conditions d'utilisation du Portail et Enregistrer 10

[Mentions légales / Contacts](#)

Processus activation de compte

1.1 Activation de votre compte

Inscription

Votre inscription au Portail PS s'est déroulée avec succès. Un email de confirmation vous a été envoyé afin que vous puissiez valider votre inscription. Merci de cliquer sur le lien contenu dans le mail pour finir votre inscription.

Cliquez sur le bouton ci-dessous pour accéder à l'application
"https://pro.sante-idf.fr/leportail".

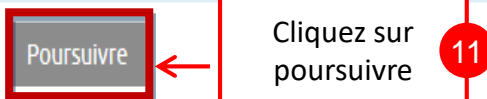

[Mentions légales](#) / [Contacts](#)

**Un mail de confirmation va vous être envoyé.
Si vous ne l'avez pas reçu, pensez à vérifier votre courrier
indésirable**

Adresse email
cedric.barbieux+137@gmail.com

! J'ai perdu mon mail de validation, envoyez moi un autre mail

Téléphone fixe

Téléphone secrétariat

Téléphone mobile
0699999998

Enregistrer Annuler

Comment se connecter au ROR en tant que kinésithérapeute?

1.1 Activation de votre compte

Vous arrivez sur votre Portail de professionnels de santé

BIENVENUE SUR LE PORTAIL DES PROFESSIONNELS DE SANTÉ

Support utilisateur

▸ Gestion des comptes

Applications Ajouter un service

Nouveautés

TERR-eSANTÉ ✕
Portée par l'ARS Île-de-France, la plateforme TERR-eSANTÉ offre des services innovants et améliore la coordination des parcours de soins grâce au déploiement de solutions numériques.
Ajouter

ROR-IF ✕
Le Répertoire Opérationnel des Ressources (ROR) est un outil qui permet aux professionnels de santé de rechercher une offre de soins, une compétence médicale ou para médicale, un professionnel de santé.
Ajouter

Cliquez sur ajouter pour que le ROR-IF fasse partie de vos applications **12**

Comment se connecter au ROR en tant que kinésithérapeute?

1.1 Activation de votre compte

- L'application que vous avez sélectionnée apparaît dans « Mes applications »

Mes applications

ROR-IF

Répertoire Opérationnel des Ressources Ile-de-France :

Accès au ROR-IF

0 notification

Cliquez sur accès au ROR-IF 13

Comment se connecter au ROR en tant que kinésithérapeute?

1.2. Page d'accueil du ROR-IF : Accès à ma fiche kiné

- Une fois toutes les informations sur le Portail rempli, vous tombez directement sur la page de recherche du ROR.

ROR-IF
RÉPERTOIRE OPÉRATIONNEL
DES RESSOURCES ÎLE-DE-FRANCE

Mon compte

Recherche

Recherche

Répertoire

Disponibilités

Menu

Garde r...
/ Informiz...

14

Cliquez sur « Menu »

15

Puis, cliquez sur « Mon compte »

Recherche

Où ? Saisir le lieu de prise en charge (commune ou établissement)

Tout le ror Que recherchez-vous ?

Réinitialiser

Rechercher

Comment se connecter au ROR en tant que kinésithérapeute?

1.2. Page « Mon compte » : Accès à ma fiche kiné

ROR-IF
RÉPERTOIRE OPÉRATIONNEL
DES RESSOURCES ÎLE-DE-FRANCE

Bienvenue ytourjansky | Recherche | Répertoire | Disponibilités | Menu | Garde régionale / Informations urgentes

Document concernant les modalités de prise en charge des patients suspects d'infection à Mers-Cov dans l'onglet « Informations urgentes ».

Mon compte

Mon compte
Voir mon compte ROR
Mon offre de soins

EG YVAN TOURJANSKY

Cliquez sur votre nom 15

Utilisateurs - Comptes Les données présentes sur cette écran ne sont pas à modifier. ⓘ

Paramètres de connexion

Identifiant * ytourjansky

Mot de passe Modifier

Section Choisir une section ▼

Rôles

Consultant

Profil Sélectionner un profil ▼

Rattachement

Enregistrer

Comment se connecter au ROR en tant que kinésithérapeute?

1.2. Page « Mon compte » : Accès à ma fiche kiné

- Vous accédez à votre fiche de kinésithérapie : les informations qui apparaissent sont reprises du RPPS.

ROR-IF
RÉPERTOIRE OPÉRATIONNEL
DES RESSOURCES ÎLE-DE-FRANCE

Bienvenue Yvan TOURJANSKY | Recherche | Répertoire | Disponibilités | Menu | Garde régionale / Informations urgentes (0) | ? | Power

Pour contacter la cellule gestionnaire : 01.83.62.30.30 du lundi au vendredi de 9h à 18h

Mon compte

Mon compte
Voir mon compte ROR

Mon offre de soins

- EG(s) associée(s) au RPPS/ADELI 10005360994
- EG YVAN TOURJANSKY

YVAN TOURJANSKY

Cette offre de soins est visible dans la Recherche et transmissible par le ROR

Identification	Nom officiel	Monsieur YVAN TOURJANSKY	Localisation
	RPPS	10005360994	153 Avenue DE VERDUN Petite allée 92190 Meudon

Les données que vous allez retrouver dans cette fiche sont :

- Nom et prénom du praticien
- Numéro RPPS
- Localisation

Ces données ne sont pas modifiables car issues du RPPS

Mise à jour 21/11/2017

Afficher les infobulles | Export PDF | Afficher la légende

Comment se connecter au ROR en tant que kinésithérapeute?

1.3. Page « Mon compte » : Remplissage de mon offre (1/5)

ROR-IF
RÉPERTOIRE OPÉRATIONNEL
DES RESSOURCES ÎLE-DE-FRANCE

Bienvenue Yvan TOURJANSKY | Recherche | Répertoire | Disponibilités | Menu | Garde régionale / Informations urgentes (0) | ? | Power

Pour contacter la cellule gestionnaire : 01.83.62.30.30 du lundi au vendredi de 9h à 18h

Mon compte

- Mon compte
- Voir mon compte ROR
- Mon offre de soins
- EG(s) associée(s) au RPPS/ADELI 10005360994
- EG YVAN TOURJANSKY
- UC Consultation kinésithérapie

Annotations:

- 16: Cliquez sur l'icône « + » pour voir apparaître votre fiche
- 17: Cliquez sur l'intitulé de votre fiche « Consultation de kinésithérapie »
- 18: Si vous souhaitez enrichir les données de votre fiche, cliquez sur l'icône « Modifier un encadré »

YVAN TOURJANSKY
UC Consultation kinésithérapie

Type d'UO: Consultation kinésithérapie
Intervention à domicile: N'intervient pas à domicile
Modalité d'accueil: Consultation

Localisation: 153 Avenue DE VERDUN, Petite allée, 92190 Meudon

Planning d'ouverture

Affichage à la semaine | Affichage au mois | Planning actif | 05/02/2018 - 11/02/2018 (Semaine 6)

	Lu 05/02/2018	Ma 06/02/2018	Me 07/02/2018	Je 08/02/2018	Ve 09/02/2018	Sa 10/02/2018	Di 11/02/2018
00:00	✓ ✗	✓ ✗	✓ ✗	✓ ✗	✓ ✗	✓ ✗	✓ ✗
02:00							
04:00							
06:00							
08:00							
10:00							
12:00							
14:00							
16:00							

Mise à jour 05/02/2018

Afficher les infobulles | Export PDF | Afficher la légende

Comment se connecter au ROR en tant que kinésithérapeute?

1.3. Page « Mon compte » : Remplissage de mon offre (2/5)

Champs prioritaires

YVAN TOURJANSKY
UC Consultation kinésithérapie

Grand groupe de disciplines * moo

Type d'UO * Consultation kinésithérapie

Contacts

Tél. Prise de rendez-vous

Mobile

Patientèles Il s'agit de l'âge des patients accueillis

0j 28j 1a 3a 15a 18a 65a 75a +

Aptitudes

Ajouter une aptitude à l'UO

Sélectionnez une aptitude

Liste des aptitudes de l'UO

Tout sélectionner

Obtenir la liste des aptitudes

Intervention à domicile Oui Non

Modalité d'accueil Consultation

Adresse

Adresse de l'établissement

153 Avenue DE VERDUN
92190 Meudon
Informations complémentaires sur l'accès (N° étage, aile, voie d'accès ...)

Petite allée

Une fois les modifications apportées, cliquez sur « Modifier » 19

Attention : Les champs non remplis seront masqués lors de l'enregistrement de la fiche.

Téléphone prise de rendez-vous : le numéro de téléphone public.
Mobile : Contact direct du praticien
Attention : ne pas mettre de points, ni d'espaces

Vous pouvez sélectionner parmi une liste des compétences spécifiques que vous pratiquez.
Si vous ne cochez rien, cela signifie que vous êtes généralistes

Si vous intervenez au domicile du patient, sélectionnez « Oui ». Un nouveau champ apparaîtra pour saisir les communes d'intervention.
Tapez les trois premières lettres et sélectionnez parmi la liste proposée.

Comment se connecter au ROR en tant que kinésithérapeute?

1.3. Page « Mon compte » : Remplissage de mon offre (3/5)

ROR-IF
RÉPERTOIRE OPÉRATIONNEL
DES RESSOURCES ÎLE-DE-FRANCE

Bienvenue Yvan TOURJANSKY | Recherche | Répertoire | Disponibilités | Menu | Garde régionale / Informations urgentes (0) | ? | Power

Pour contacter la cellule gestionnaire : 01.83.62.30.30 du lundi au vendredi de 9h à 18h

Mon compte

Mon compte
Voir mon compte ROR

Mon offre de soins

- EG(s) associée(s) au RPPS/ADELI 10005360994
- EG YVAN TOURJANSKY
 - UC Consultation kinésithérapie

Il s'agit d'une semaine « type ». Vous remplissez votre planning pour les semaines à venir.

Planning d'ouverture

Affichage à la semaine | Affichage | Planning actif | 05/02/2018 - 11/02/2018 (Semaine 6)

	Lu 05/02/2018	Je 08/02/2018	Ve 09/02/2018	Sa 10/02/2018	Di 11/02/2018
00:00	✓ ✗	✓ ✗	✓ ✗	✓ ✗	✓ ✗
02:00					
04:00					
06:00					
08:00					
10:00					
12:00					
14:00					
16:00					
18:00					
20:00					
22:00					

Légende: Ouvert Indisponible Fermé

Modifier la semaine type | Gérer les indisponibilités de l'UO | Saisir une indisponibilité de l'UO

Mise à jour 05/02/2018

Afficher les infobulles | Export PDF | Afficher la légende

Comment se connecter au ROR en tant que kinésithérapeute?

1.3. Page « Mon compte » : Remplissage de mon offre (4/5)

Modifier la semaine type

Semaine type (Consultation kinésithérapie)

Semaine type actuelle Semaine vierge 24h Alimenter 7j/7 et 24h/24 Copier à partir de l'UO

Ajouter des consultations de type : Ouvert Intervention à domicile

	Lundi	Mardi	Mercredi	Jeudi	Vendredi	Samedi	Dimanche
00:00							
02:00							
04:00							
06:00							
08:00	08:30 : 13:00 Ouvert	08:30 : 13:00 Ouvert	08:30 : 13:00 Ouvert	08:30 : 13:00 Ouvert	08:30 : 13:00 Ouvert	08:30 : 13:00 Intervention à domicile	
10:00							
12:00							
14:00	14:00 : 20:00 Ouvert	14:00 : 20:00 Intervention à domicile	14:00 : 20:30 Ouvert	14:00 : 20:30 Ouvert			
16:00							
18:00							
20:00							
22:00							

Sélectionnez les zones ouvertes d'un clic 21

Vous pouvez mettre des espaces lorsque vous remplissez votre planning. Par exemple : 9h-12h30 14h-18h

22 Cliquez sur « Modifier » pour enregistrer la semaine type, et revenir au formulaire de création de l'UO

Afficher le Modifier Annuler

Comment se connecter au ROR en tant que kinésithérapeute?

1.3. Page « Mon compte » : Remplissage de mon offre (5/5)

ROR-IF
RÉPERTOIRE OPÉRATIONNEL
DES RESSOURCES ÎLE-DE-FRANCE

Bienvenue Cédric BARBIEUX | Recherche | Répertoire | Disponibilités | Menu | PDSSES | Garde régionale / Informations urgentes (6) (35)

Gestion de l'offre libérale

Choix du praticien

Saisir le n° RPPS, le n° ADELI ou le nom du praticien

Afficher

Arborescence

- EG(s) associée(s) au RPPS/ADELI 10005360994
 - EG YVAN TOURJANSKY
 - UC Consultation kinésithérapie

22:00

Légende: Ouvert | Intervention à domicile | Indisponible | Fermé

23 Responsable : champ inutile pour la description de votre offre.

24 Personnes ressources : vos données issues du RPPS, **à ne pas modifier**. Vous pouvez par contre ajouter un autre professionnel (stagiaire, confrère, ...)

25 Informations complémentaires : il s'agit d'un champ texte libre.

Informations complémentaires

Commentaire

Je travaille exclusivement auprès des patients du pôle de santé du plateau à Meudon la forêt

Parce que je suis président de l'URPS kiné IDF et que pendant mon mandat (décembre 2020) je ne consulte plus à mon cabinet.

Mise à jour 14/05/2018

III. LES FONCTIONS ESSENTIELLES DU ROR-IF

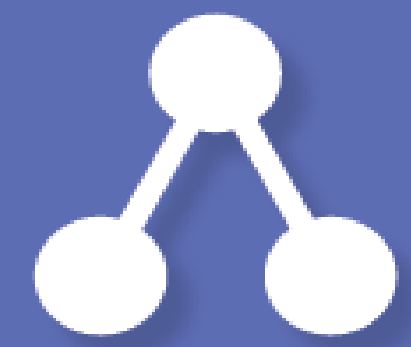
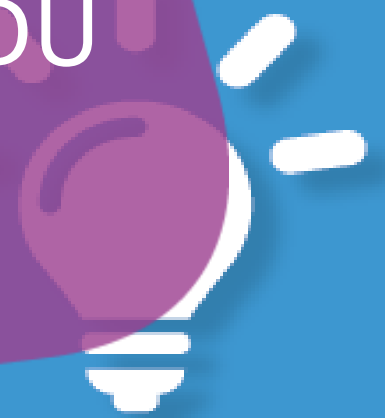

1.

« RECHERCHE »

Le moteur de recherche permet d'avoir accès directement à :

- 1) Une offre de santé
- 2) Des contacts directs (sans passer par un standard)
- 3) Des compétences spécifiques (aptitudes) détaillées d'une unité

Les fonctions essentielles du ROR

1. La Recherche

Après m'être connecté, j'arrive sur la fonction de **recherche**.

Bienvenue Emilie BOUIN-CHARPENTIER Recherche Répertoire Disponibilités Menu PDESSE Gardes régionale / Informations urgentes (8) (15) ?

Document concernant les modalités de prise en charge des patients suspects d'infection à Mers-Cov dans l'onglet « Informations urgentes ».

Recherche

Où ? Meudon (92190) **1**
Territoire de santé : Hauts-de-Seine

Tout le ror orthopé **2**
Rechercher dans

Rechercher dans	Activités	Types d'UO
orthopé	Chirurgie orthopédique et traumatologie	Chirurgie orthopédique et traumatologie
orthopé	Bloc chirurgie orthopédique et traumatologie	Accueil PDESSE chirurgie orthopédique et traumatologie
orthopé	Chirurgie ambulatoire orthopédique et traumatologie	Bloc chirurgie orthopédique et traumatologie
orthopé	Consultation chirurgie infantile (pédiatrique) orthopédique	Chirurgie ambulatoire orthopédique et traumatologie
orthopé	Consultation chirurgie orthopédique et traumatologie	Consultation chirurgie infantile (pédiatrique) orthopédique
orthopé	Hospitalisation complète (HC) chirurgie orthopédique et traumatologie	Consultation chirurgie orthopédique et traumatologie
orthopé	Hospitalisation de semaine (HDS) chirurgie orthopédique et traumatologie	Hospitalisation complète (HC) chirurgie orthopédique et traumatologie
	Aptitudes	Hospitalisation de semaine (HDS) chirurgie orthopédique et traumatologie
	Chirurgie carcinologique orthopédique	Aptitudes
	Chirurgie orthopédique des maladies osseuses constitutionnelles	Chirurgie carcinologique orthopédique
		Chirurgie orthopédique des maladies osseuses constitutionnelles

Il est possible de ne saisir que les trois premières lettres du mot recherché, puis de le sélectionner dans la liste qui s'affiche. **i**

Il est possible de rechercher dans tous le ROR, ou seulement dans une catégorie. **i**

Les fonctions essentielles du ROR

1. La Recherche

- Après avoir lancé ma recherche, le résultat s'affiche dans un nouvel écran. Je peux la modifier ou l'affiner via le bandeau de gauche. Les différents établissements trouvés apparaissent dans la partie droite de l'écran.

Il est possible de trier les résultats par distance ou par pertinence

Cliquez sur l'icône « + » pour accéder aux UO de l'établissement

Il est possible d'exporter le résultat au format Excel.

es éléments utilisés pour la recherche

	Nom de l'Établissement	Département	Commune	Distance en km	Durée en minutes	Nombre Uo(s)
<input type="checkbox"/>	HOPITAL AMBROISE PARE APHP (A.P.-H.P.)	Hauts-de-Seine	Boulogne-Billancourt	6	00:06	5
<input type="checkbox"/>	HOPITAL SUISSE DE PARIS	Hauts-de-Seine	Issy-les-Moulineaux	6	00:07	1
<input type="checkbox"/>	HOPITAL ANTOINE BECLER	Hauts-de-Seine	Clamart	7	00:08	6
<input type="checkbox"/>	HOPITAL D'INSTRUCTION	Hauts-de-Seine	Clamart	7	00:08	1
<input type="checkbox"/>	CH DES QUATRE VILLES SITE DE SAINT-CLOUD	Hauts-de-Seine	Saint-Cloud	8	00:09	1
<input type="checkbox"/>	CENTRE HOSPITALIER DE VERSAILLES (CHV)	Yvelines	Chesnay (Le)	10	00:12	2
<input type="checkbox"/>	CLINIQUE ALLERAY-LABROUSTE	Paris	Paris 15	10	00:11	1
<input type="checkbox"/>	GRUPE HOSP. NECKER-ENFANTS MALADES AP-HP	Paris	Paris 15	10	00:11	1

89 établissement(s), 147 UO en 6718 ms. Distances calculées à partir de Meudon
Vous pouvez affiner votre recherche en sélectionnant des critères complémentaires

Les fonctions essentielles du ROR

1. La Recherche

- Un tableau correspondant aux UO de l'établissement sélectionné s'ouvre.

ROR-IF
Répertoire Opérationnel des Ressources Ile-de-France

Bienvenue Paris Admin | Recherche | Répertoire | Disponibilités | Menu | Garde régionale / Informations urgentes (0)

Où ? **Évecquemont (78740)**
Territoire de santé : Yvelines

Types d'UO **Hospitalisation complète (HC) cardiologie**

Réinitialiser | Rechercher

Patientèles

Enfant

5 Cliquez sur l'UO pour y accéder

Types d'offres (1)

- Établissement (86)
- Activités (1)
- Cardiologie (86)

Modalités d'accueil (1)

- Hospitalisation complète (HC) (86)

Types d'UO (1)

- Hospitalisation complète (HC) cardiologie (86)

Aptitudes (25)

Spécialités (1)

Résultats de recherche

Nom de l'Établissement	Type d'UO	Nom de l'UO	Statut	Disponibilité	Patientèle	Distance en km	Durée en minutes	Nombre Uo(s)
CENTRE CARDIOLOGIQUE D'EVECQUEMONT	Hospitalisation complète (HC) cardiologie	Médecine Cardiologie Hospitalisation complète		Saisie non activée	E+A		00:00	1
CENTRE HOSPITALIER PRIVE DU MONTGARDE		Yvelines Aubergenville		11		11	00:11	1
Centre Hospitalier Intercommunal Poissy-St-Germain (CHIPS). Site de Poissy		Yvelines Poissy		14		14	00:14	1
CENTRE HOSPITALIER RENE-DUBOS PONTOISE				16		16		
CENTRE HOSPITALIER PRIVE DE L'EUROPE				21		21		
CENTRE HOSPITALIER DE MANTES		Yvelines Mantes la Jolie		22		22	00:10	1

Statut de l'UO au moment de la recherche :
Vert = Ouvert
Rouge = Fermé

Patients pris en charge :
E = Enfants
A = Adultes

Distance en km par rapport au lieu recherché

Temps de déplacement en minutes par rapport au lieu recherché

79 établissement(s), 86 UO en 3820 ms
Vous pouvez affiner votre recherche en sélectionnant des critères complémentaires

Export Excel

Les fonctions essentielles du ROR

1. La Recherche

Un tableau correspondant aux UO de l'établissement sélectionné s'ouvre.

ROR-IF
RÉPERTOIRE OPÉRATIONNEL
DES RESSOURCES ÎLE-DE-FRANCE

Bienvenue Emilie BOUIN-CHARPENTIER | Recherche | Répertoire | Disponibilités | Médecins | PDSSES | Gardes régionale / Informations urgentes (8) | (15)

Où ? Meudon (92190)
Territoire de santé : Hauts-de-Seine

Types d'UO : Consultation chirurgie orthopédique et traumatologie

Réinitialiser | Rechercher

5 Cliquez sur l'UO pour y accéder

Statut de l'UO au moment de la recherche :
Vert = Ouvert
Rouge = Fermé

Patients pris en charge :
E = Enfants
A = Adultes

Type d'UO	Nom de l'UO	Statut	Disponibilité	Distance (km)	Temps (min)	Patients (E+A)
Consultation chirurgie orthopédique et traumatologie	Consultation Orthopédie	Vert	Saisie non activée			E+A
	HOPITAL D'INSTRUCTION DES ARMEES PERCY			7	00:08	
	CH DES QUATRE VILLES SITE DE SAINT-CLOUD			8	00:09	1
	CENTRE HOSPITALIER DE VERSAILLES (CHV)			10	00:12	2
	CLINIQUE ALLERAY-LABROUSTE			10		
	GROUPE HOSP. NECKER-ENFANTS MALADES AP-HP			10		
	HOPITAL EUROPEEN G POMPIDOU (AP-HP) HEGP APHP			10	00:12	5

Distance en km par rapport au lieu recherché

Temps de déplacement en minutes par rapport au lieu recherché

89 établissement(s), 147 UO en 6718 ms. Distances calculées à partir de Meudon
Vous pouvez affiner votre recherche en sélectionnant des critères complémentaires

Export Excel

3. SIGNALER UNE ANOMALIE

Signaler une anomalie

- ❖ Pour signaler une anomalie, je me positionne sur une fiche ROR (accessible depuis la fonction de recherche ou répertoire) Je peux signaler une anomalie pour une EJ, une EG, ou une UO.

Grands groupes de disciplines	MCO	
Identification	FINESS 750300493	187 a Rue Losserand 75014 Paris 14
	SIRET 56209374000016	01.44.08.04.00 (Tél standa 01.44.08.04.03 (Fax standa
	Nom officiel CLINIQUE ARAGO	Directeur de l'établissement
Alertes	amelie.gelis@clinique-arago.com	Gélis Amélie
	01.47.07.27.82 (Fax heures ouvrables)	Président CME/CCM
Zone d'atterrissage	Non	Docteur Christophe Castela

Signaler une anomalie

- Après avoir cliqué sur l'icône, une fenêtre s'ouvre. Je décris l'anomalie que j'ai constaté. Elles seront prises en charge par la cellule gestionnaire du ROR.

Two red callout boxes with arrows point to the input field and the "Envoyer" button:

- Box 2: "Saisissez votre message" (with a red circle containing the number 2) points to the text input field.
- Box 3: "Cliquez sur Envoyer" (with a red circle containing the number 3) points to the "Envoyer" button.

IV. L'ÉQUIPE ROR VOUS AIDE

Le ROR au service de ses utilisateurs

Contact – aide

Sur le site du ROR-IF, une rubrique « **documents** » est là pour vous aider.

- N° de téléphone support : 0805 690 711
- support.portailpro@sante-idf.fr

V. ANNEXES

Aptitudes Kinésithérapie

• Bilan-évaluation

- Bilan Activité Physique adaptée (APA)
- Bilan spécifique du rachis
- Evaluation de la personne âgée

• Activité de rééducation

- Rééducation abdominale du post partum
- Rééducation abdominale préopératoire et post opératoire
- Rééducation de la personne âgée et ou en perte d'autonomie
- Rééducation des brûlés
- Rééducation des cicatrices
- Rééducation des troubles de la déglutition
- Rééducation des troubles trophiques, vasculaires et lymphatiques
- Rééducation du rachis
- Rééducation en cancérologie
- Rééducation neurologique
- Rééducation neurologique pédiatrique (IMC)
- Rééducation orthopédique membre inférieur
- Rééducation orthopédique membre supérieur
- Rééducation pédiatrique orthopédique
- Rééducation pelvipérinéologie enfant
- Rééducation pelvipérinéologie femme
- Rééducation pelvipérinéologie homme
- Rééducation pneumologique
- Rééducation pédiatrique pneumologique
- Rééducation précoce suite d'AVC
- Rééducation vestibulaire (trouble de l'équilibre)

• Equipement

- Balnéothérapie
- Isocinétisme
- Plateau technique spécialisé cardiologie (PTS)
- Plateau technique spécialisé neurologie
- Plateau technique spécialisé orthopédie
- Plateau technique spécialisé respiratoire
- Confection d'orthèse
- Aérosolthérapie

• Lieu d'intervention

- Intervention à domicile
- Intégration à un réseau de soins palliatifs
- Participation à une HAD
- Participation au dispositif MAIA
- Participation au programme PAERPA
- Participation au programme PRADO
- Permanence de soins

• Education

- Ecole de l'asthme
- Education thérapeutique

• Activité de réhabilitation

- Réhabilitation cardio respiratoire
- Réhabilitation ou réentraînement à l'exercice

• Exercice spécifique

- Mucoviscidose
- Rééducation de l'amputé
- Ventilation non invasive (VNI)
- Rééducation maxillo-faciale
- Soins palliatifs
- Traitement des lymphoedèmes
- Rééducation de la main
- Rééducation ano-rectale
- Kinésithérapie du sport
- Ostéopathie
- Ostéopathie du nouveau-né